ATTENTION AU FEU

L'été est là et en dépit de quelques pluies, le risque d'incendie est toujours réel. Rappelons-nous qu'il est absolument interdit de faire du feu sur tout le territoire de la Commune. (incinérations)

Des autorisations (dérogations) peuvent être accordées par le Maire pour les feux de cuisson (barbecue, méchouï...), sous réserve de transmission des demandes aux services départementaux de sécurité (1 semaine avant la date précise).
Ces mesures sont à respecter impérativement.

Nous n'avons pas été en mesure de vous présenter dans le Bulletin de mai le mariage de Marie-Joëlle MANERA et de François LAURENT.
Voici donc, les nouveaux époux à qui nous renouvelons tous nos voeux de bonheur.

SAINTE-ANASTASIE OU L'HISTOIRE EN MARCHE
Extrait du registre des délibérations DE 1853

Monsieur le Maire a pris la parole et a dit au Conseil : "Messieurs, aujourd'hui que la providence nous a donné un gouvernement dont la sollicitude paternelle s'étend sur le pauvre comme sur le riche, sur l'individu comme sur les masses le moment propice est venu de lui exposer avec confiance nos besoins vivement sentis et fréquemment exprimés par tous les habitants de la Commune que j'ai l'honneur d'administrer.
C'est pourquoi, je viens soumettre à votre examen et à votre délibération le projet d'une demande tendant à ce qu'elle soit distraite du canton de LA ROQUEBRUSSANNE et réunie à celui de BESSE.
Cette demande si vous croyez devoir la présenter sera accueillie favorablement, je l'espère par la raison toute naturelle qu'elle est essentiellement juste, puisque sans préjudicier à aucune des autres Communes qui composent le canton de LA ROQUEBRUSSANNE.
Son adoption nous procurerait des avantages moraux et matériels qui seront facilement appréciés.

Je vais vous en indiquer quelques uns:
L'espace à parcourir pour arriver à notre chef lieu de canton est de 16 km, tandis qu'une distance de 4 Km seulement nous séparent de la Commune de BESSE...
Messieurs, vous le savez depuis quelques années des doctrines anti-sociales ont séduit, perverti une partie de la population de la France et surtout de notre riche département; la Commune de SAINTE-ANASTASIE, vous l'avez su, n'est pas restée en arrière du mouvement insurectionnel, qui après avoir térrifié les hommes honnêtes et paisibles, auraient plongé notre belle patrie dans la misère et le deuil, sans la protection bien visible de Dieu en confiant nos destinés aux hommes capables de nous sauver...
Enfin, Messieurs notre adjonction au canton de BESSE est tellement naturelle que Monseigneur l'Evêque de FREJUS a manifesté plusieurs fois l'intention de distraire la rectorerie de SAINTE- ANASTASIE du doyenné de LA ROQUEBRUSSANNE pour la réunir à celui de BESSE et en attendant il a autorisé son recteur à verser entre les mains du doyen de BESSE toutes les sommes qui doivent être transmises à l'Evêché...".

Sainte-Anastasie

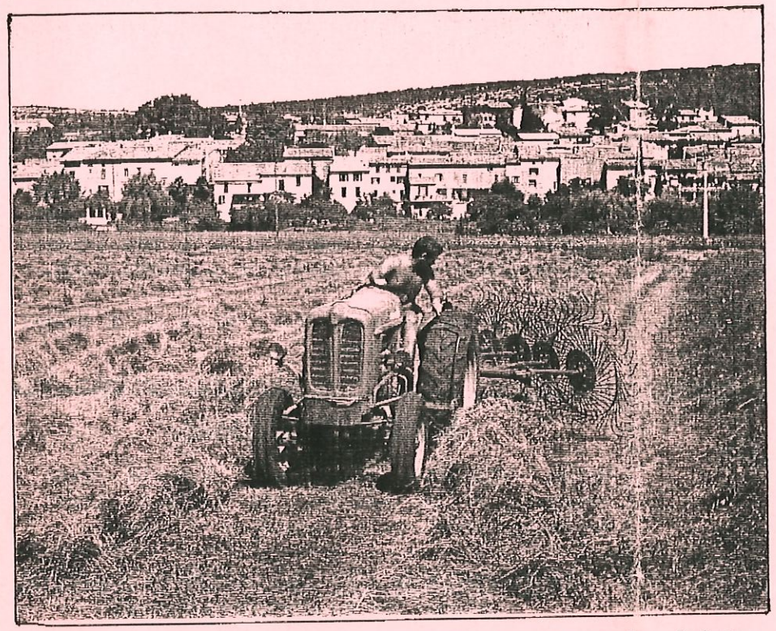

Vue sur le village au moment de la saison des foins.

BULLETIN MUNICIPAL

JUIN 1993 N° 47

LE MOT DU MAIRE

A SAINTE-ANASTASIE, particulièrement par nuits de pleine lune, nos collines et quelquefois le village résonnent des détonations d'armes à feu qui ne sont ni celles des chasseurs, ni celles probablement des Anciens Combattants.

La chasse est en effet fermée, l'Armistice fort loin déjà mais néanmoins, tout y passe : poteaux d'incendie, tourterelles, chiens, chats, poubelles, boites de conserves...

Renseignements pris auprès de la Gendarmerie, il semblerait que cette curieuse pratique ne nous soit pas particulière, mais exprime simplement un certain "mal de vivre".

Quoi qu'il en soit, le tir, étant une activité sportive comme les autres, doit se pratiquer dans des stands prévus à cet effet.

Ce simple rappel à la légalité et à la prudence -avant un accident irréparable, hélas ! toujours possible- ne cautionne d'aucune manière le comportement de ceux qui, laissant divaguer leurs animaux familiers, en font les victimes de quelques redoutables "inconscients".

Jean-Pierre MORIN

CHRONIQUE MUNICIPALE

LES ECOLES DE SAINTE-ANASTASIE A L'HONNEUR

Les enfants de l'école primaire viennent de remporter le concours de la Fédération Départementale de Pêche et de Pisciculture.
Ce concours annuel a pour but de sensibiliser les enfants au problème de l'eau et de l'environnement.
Organisé en collaboration avec l'Education Nationale et la Fédération Départementale de Pêche et de Pisciculture, cette épreuve a rencontré un grand succés de participation.
C'est l'école primaire de SAINTE-ANASTASIE qui, grâce à un document très complet, a obtenu la première place, gagnant ainsi un magnifique poste de télévision. L'école maternelle obtient quant à elle une excellente place et une paire de jumelles (aquatiques ?).
Félicitations à tous nos élèves et à leurs Maîtres et Maîtresses.

SERVICE DE GARDE DES MEDECINS

Le 04 juillet...Dr MATHIE (94.59.82.97.)
Le 11 juillet...Dr CORBIER (94.72.25.69.)
Le 14 juillet...Dr HYBRAM (94.28.33.17.)
Le 18 juillet...Dr ASPE (94.48.85.20.)
Le 25 juillet...Dr AZUELOS (94.78.32.67.)
Le 01 août.....Dr CHRESTIAN (94.69.78.75.)
Le 08 août.....Dr BARIBAUD (94.69.72.83.)
Le 15 août.....Dr AURENS (94.72.26.07.)
Le 22 août.....Dr PONSON (94.28.32.89.)
Le 29 août.....Dr BRAUN (94.33.22.04.)
Le 05 sept.....Dr FAURE (94.78.33.81.)
Le 12 sept.....Dr LE MADEC (94.59.69.52.)
Le 18 sept.....Dr ARNAUD (94.80.20.98.)

ASSISTANTE SOCIALE

Melle STIVALA, Assistante Sociale sera présente à la Mairie, le premier jeudi de chaque mois, de 10 heures à 12 heures.

INTERVENTION SUR LES RESEAUX PUBLICS D'EAU ET D'ASSAINISSEMENT

Numéro d'appel : 94.86.34.61.
puis N° donné par répondeur.

BIBLIOBUS

Le bibliobus stationnera à SAINTE-ANASTASIE, Place de l'Eglise, de 14 heures à 15 heures 30, le mardi 13 juillet 1993.

TRAVAUX REALISES SUR LE TERRITOIRE COMMUNAL DU 15 MAI AU 15 JUIN

Parking des Ferrages :
- Démolition au marteau-piqueur de différents éléments en béton armé : partie de terrasse, escaliers, arasement des parois des cuves extérieures...

A.S.L. BASKET-BALL

Très bonnes prestations de nos Poussins et Benjamins lors du 1er tournoi international de la vallée du Gapeau, les samedis 12 juin et 13 juin 1993.

Résultats :

- en Poussins :

SOLLIES-PONT 41 STE ANASTASIE 10
LES ARCS 4 STE ANASTASIE 30
SAVIGLIANO (ITALIE) 38 STE ANASTASIE 16
Classement STE ANASTASIE 3ème.

- en Benjamins :

SAVIGLIANO (ITALIE) 37 STE ANASTASIE 71
SOLLIES-PONT 36 STE ANASTASIE 61
LES ARCS 81 STE ANASTASIE 55
Classement STE ANASTASIE 2ème.

Un grand bravo pour ces jeunes basketteurs de SAINTE-ANASTASIE.

LE PRESIDENT Guy BRUZZONE

FOOTBALL CLUB SAINTE ANASTASIE
RECRUTEMENT
Pour la saison 1993-94
- Poussins
- Pupilles
- Minimes
- Seniors
POUR TOUS RENSEIGNEMENTS
Le Président : Mr SCIAFANI Bernard Tél : 94.72.22.79
Le Secrétaire : Mr COL Frederic Tél : 94.04.25.54
Soyez FOU de FOOT !!
INSCRIVEZ VOUS

LA VIE AU VILLAGE

FETE DES ECOLES

La fête des écoles se déroulera le vendredi 2 juillet, Place de la Gare.
Le programme sera le suivant :
18 heures : spectacle présenté par les élèves des écoles.
19 heures : Kermesse, buvette (merguez, sandwiches, gâteaux...).
20 heures : Concours de boules par triplettes à la mêlée (enfants et adultes).
Vous êtes attendus nombreuses et nombreux.

ETE MUSICAL

Après le récital de chant lyrique donné par Michèle KESPI, le 13 juin, plusieurs manifestations musicales sont prévues à la salle polyvalente.
Le mardi 22 juin, à 19 heures, audition des élèves de l'école de piano. Bien entendu, les parents des élèves sont invités à cette séance, mais aussi leurs amis et tous ceux qui désirent, par leur présence, les encourager et les féliciter.
Enfin, le vendredi 9 juillet, à 20 H 30, concert de musique de chambre (violoncelle et piano) : MANUEL etc.... accompagné au piano par Pierre LAURENT.

PEINTURE
MICHEL TORRENTE
QUARTIER CANDY
ROUTE DE NAPLE
TEL.94.722214

CINEMA

26 juin (dernier film de la saison) : SOMERSBY avec Richard GERE et Jodie FOSTER. (Version américaine du film de DEPARDIEU "MARTIN GUERRE").

NOTA BENE : La reprise de la saison cinématographique aura lieu le samedi 7 août.

MARIAGE

Nous avons le plaisir de vous annonce le mariage de Monsieur Stéphane GUILL et de Mademoiselle Sandrine IVARS.
Nos félicitations aux parents et tous nc voeux de bonheur aux jeunes mariés.

RANDONNEURS DE L'ISSOLE

Le repas d'été traditionnel des randonneur pédestres aura lieu en plein air, comm d'habitude, le dimanche 27 juin.
Inscriptions avant le 15 juin.

Location

A louer à 100 mètres du village, maiso 2 chambres sur beau terrain ombragé d 1000 m². Endroit calme.
Libre à partir du 28 août 1993.
Tél. 97.65.61.20.

FESTIVITES ET ANIMATIONS

DU 16 AU 20 JUILLET : FETE DE LA ST JUST.

LE 16 JUILLET :
- 21 H : concours de boules nocturne.

LE 17 JUILLET :
- 14 H : concours de boules.
- Boucles de l'Issole.
- 21 H 30 : départ Mairie retraite aux flambeaux.
- 22 H : bal avec l'orchestre Mirage.
- Tournoi de tennis-ballon.
- Tournoi de volley.

LE 18 JUILLET :
- 11 H : apéritif public Place de la Gare.
- 14 H : concours de boules.
- Tournoi de basket.
- Exposition du club des Cigales.
- 22 H : bal avec Quatro Rétro.

LE 19 JUILLET :
- 10 H : concours à la longue.

LE 20 JUILLET :
- 22 H : spectacle avec Farlight.

LE 21 JUILLET :
- 13 H : aïoli.
- 22 H : bal avec Jean-Max.

LE 22 AOUT :
- Rallye auto.

LE 25 AOUT :
- Repas dansant des "Cigales".

LE 27 AOUT :
- Salle polyvalente concert lyrique.

LE 19 JUIN :
- 20 H 30 Place de la Gare : fête de la musique demandée et animée par Pascal POITOUT, avec la participation du Bar des Amis et de bénévoles. Buvette et sandwiches.

LE 22 JUIN :
- Salle polyvalente : audition école de musique, flûte et piano.

LE 26 JUIN :
- 22 H : bal avec Music Show.

LE 27 JUIN :
- 13 H : méchouï. Inscriptions chez les commerçants. Apportez vos couverts. Ambiance Quatro Rétro et guitaristes corses.
- 20 H 30 : macaronade.
- 22 H : bal.

DU 26 JUIN AU 16 JUILLET :
- Tournoi de tennis.

LE 2 JUILLET :
- Fête des écoles Place de la Gare.

LE 9 JUILLET :
- Concert classique salle polyvalente.

LE 10 JUILLET :
- 16 H : apéritif de la gym douce.

LE 14 JUILLET :
- 11 H 30 : anchoïade Place ST Just.
- 15 H 30 : jeux et concours de chants et orchestres amateurs.
- 22 H : bal.

CHRONIQUE PROVENCALE

A LA VEILLADO (seguido)

Lou moument d'anar oou liech venié, foulié puar ame lou lume d'uno candelo a l'estanci dedins aquelei cambros gelados, preniam chascun uno brico caoudo plegado dins un touailloun. La grand emplissié de brasos lou coofoliech (vo lou mouge) e lou passavo un cooup e puei mai dins lei linçoous. Si l'esquillaviam d'aise-d'aise e cercaviam un poouc de la calour que li restavo. E leis annados an passat, e, subran, lou moudernisme s'avenguet. Lou vesin uno fès nous diguet : "venes agachar la televisien". Ero coume un cinema pichounet. Ero bèou, e aquèou ser ero la vido a la campagno, lendeman l'avié de musico e lou jour d'après d'esport ! Mai quouro vengueriam lou vesin nous diguet : "foourié vous croumpar uno tele que la mièouno si degaillo ame touteis aquelei anants e venents.
E, es ansin ce qui lei parents faguerouu.
Mai, partent d'aquèou jour d'aila, plus ges de veillados, plus ges de garamaoudos nimai de bastouns roumputs. S'entendié plus dire per lou papet : "claves pas la pouarto, que si quooucun ven a passar e si qelo, ansin pouira s'accatar".
Ben oou coutrari disié alor : "agacho que la pouarto sieche ben sarrado, que degun nous raoube la télé".
Alor, de segur, lei paoures countinuavoun de passar, mai dintravoun plus dedins leis oustaous.
Lou moudernisme avié tancar cavillo, mai lou couar avié garçat lou camp.

R. JACOLOT-BENESTAN P. REVOL

RESUME : Les veillées, pour beaucoup des plus vieux d'entre nous ne sont que de vieux souvenirs. Mais elles avaient un pouvoir de rapprochement que l'on imagine difficilement aujourd'hui.
Ces veillées semblaient indispensables à l'époque, elles ne sont plus, mais qui peut prétendre maintenant qu'elles n'avaient aucune utilité ?

Ramonage Electrique "Lady Clean"

PETITJEAN
SAINTE-ANASTASIE

Cheminées Mazout Chaudières

Produits :
-dégoudronnant, bois, charbon ;
-décrassant, chaudière fuel ;
-cartouche pour feu de cheminée ;
-décapant vitres ;
-joint fibre de verre teinte noir

"La Propreté en Plus"
TEL. 94.72.23.97.

Six mètres cubes de mélange passeront dans la journée dans cette bétonnière.

- Construction du parvis : remplissage du soubassement, nivelage en tout-venant, coulage d'une dalle armée de 6 cm d'épaisseur.

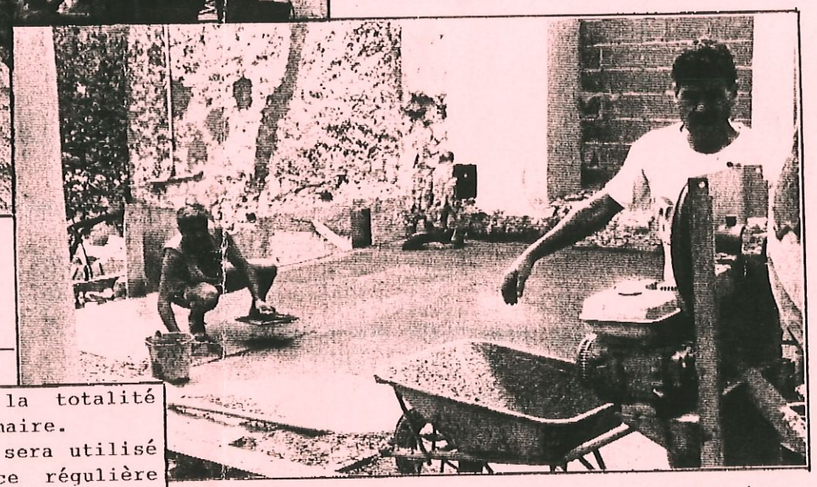

- Empierrage du parking sur la totalité de sa surface et compactage sommaire.
Un rouleau compresseur vibreur sera utilisé pour l'obtention d'une surface régulière avant l'épandage de la couche de tout-venant.

La placette de la Mairie aura une surface de 48 m².

Le parking aura une capacité théorique de 130 voitures.
Les poids lourds continueront à stationner Place de la Gare.

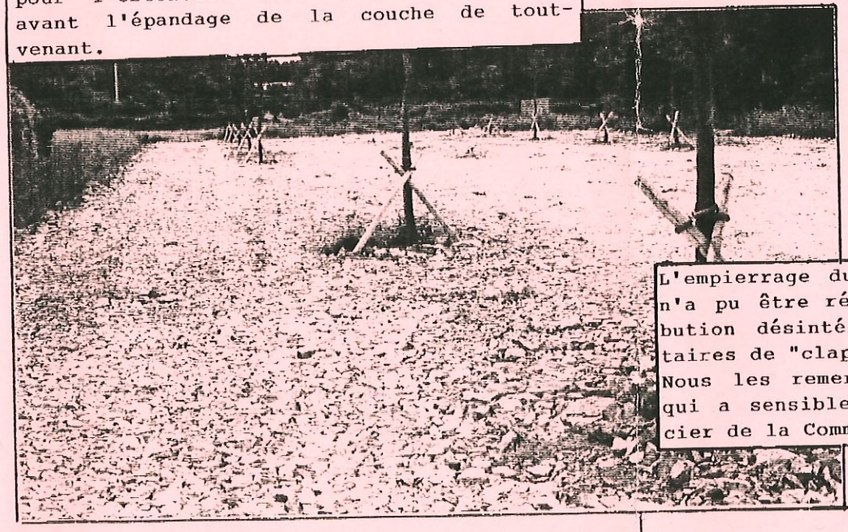

REMERCIEMENTS

L'empierrage du futur parking des Ferrages n'a pu être réalisé que grâce à la contribution désintéressée de plusieurs propriétaires de "clapiers".
Nous les remercions de leur participation qui a sensiblement allégé l'effort financier de la Commune.

Débroussaillage et tonte de l'herbe dans les endroits inaccessibles à l'épareuse.
Celle-ci sera prochainement utilisée pour la tonte le long des chemins.

Remise en état de la Place de la Gare en vue de la saison estivale.

- Mise en place, sur les chemins, des derniers numéros de maison (65) non réclamés par les destinataires.
Ces numéros ont été fixés sur des supports en bordure des chemins communaux.
Des numéros supplémentaires seront commandés pour les constructions nouvelles intervenues depuis 2 ans.

- Arrosage des plantations faites sur le territoire communal : parking, pont de Trumian, Pré de la Font, nord du terrain de foot-ball, salle polyvalente.
- Dépose des menuiseries de la future Mairie pour leur remise en état.

- Raccordement de la lampisterie au réseau électrique.

La Vidaresse ***
CAMPING CARAVANING
D15 83136 Ste ANASTASIE sur ISSOLE
☎ : 94 72 21 75

LA VIE ASSOCIATIVE

COURSE PEDESTRE SUR ROUTE "LES BOUCLES DE L'ISSOLE"

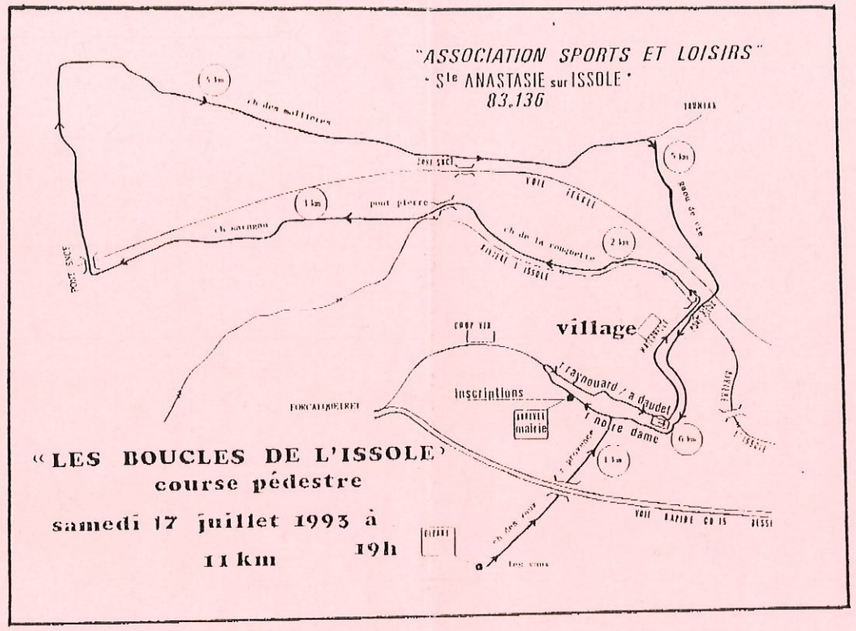

La 6ème édition de la course pédestre "Les Boucles de l'Issole" se déroulera à l'occasion de la fête de la Saint-Just, à SAINTE--ANASTASIE, le 17 juillet 1993 à 19 heures, sous l'égide du Comité du VAR de la Fédération Française d'Athlétisme.

Le parcours de 11 Km, soit 2 tours de la Commune est réservé aux Vétérans, Séniors, Espoirs, Juniors, Cadets, hommes et femmes. Celui de 5 Km, soit 1 tour, aux Minimes.

Cette épreuve est ouverte à tous, licenciés et non licenciés.
Un certificat médical, datant de moins d'un an, est obligatoire.

Les inscriptions seront prises le 18 juillet de 16 H 30 à 18 H 30, au Bar des Amis de SAINTE-ANASTASIE.
Départ à 19 H précises.
De nombreuses coupes, médailles, tee-shirts, pin's, récompenseront les concurrents dans toutes les catégories.
Prix spéciaux aux 3 premiers du classement général hommes et femmes de l'épreuve de 11 Km. Récompenses aux 3 premiers du classement des Minimes.

Remise des prix à l'arrivée suivie d'une retraite aux flambeaux et bal champêtre à 22 heures.
Tous les concurrents terminant l'épreuve se verront remettre un diplôme attestant de leur brillante participation, un tee-shirt et un pin's.

Pour tous renseignements concernant cette épreuve, téléphonez au 94.72.24.09.

"BOUCLES DE L'ISSOLE"

Cette épreuve sportive est devenue au cours des années un point fort de notre fête locale.
Son mérite essentiel est d'attirer à la fois des athlétes de haut niveau et ceux qui simplement veulent, un instant, se surpasser.
Animées par une équipe dynamique présidée par notre ami Aristide JURAVER, "Les Boucles de l'Issole" mobilisent chaque année le mouvement associatif du village.
Participants hommes, femmes, jeunes ou moins jeunes, donnons-nous rendez-vous le 17 juillet à 18 heures, devant la Mairie.
Et puis, pour ceux qui n'ont pas de goût pour la course à pied, il leur reste encore une possibilité de participer : s'adresser à Aristide JURAVER pour lui proposer l'une des nombreuses fonctions d'organisation restant à pourvoir.

Merci.

CLUB DES CIGALES

Dans le cadre de la fête de la St-Just, notre club renouvellera cette année son exposition à la salle polyvalente, le dimanche 18 juillet de 10 H à 18 H.
Vous pourrez admirer les réalisations artistiques de nos adhérentes ainsi que les photos des participants au concours, des tableaux de Robert MENDOZE, des poteries, céramiques etc...
Comme les autres années, une grande tombola avec plus de 20 lots sera organisée.
Nous espérons vous revoir aussi nombreux que l'an passé.

LE PRESIDENT
Jo FADDA

BIBLIOTHEQUE

Nous vous informons que la bibliothèque sera à votre disposition tout l'été, tous les mercredis de 16 H à 18 H 30, au local des Cigales.
Plus de 2000 livres vous attendent pour tous les âges et tous les goûts, sans obligation d'adhésion au club.

BASKET-BALL

Le jeudi de l'Ascension, nos Minimes participaient au tournoi de SALERNES. Une bonne entente sportive qui donne ainsi des espoirs pour la saison prochaine puisque nos jeunes Baskeurs furent classés 5ème sur 12 équipes engagées.
Un trophé récompensa cette journée par une coupe et des médailles.

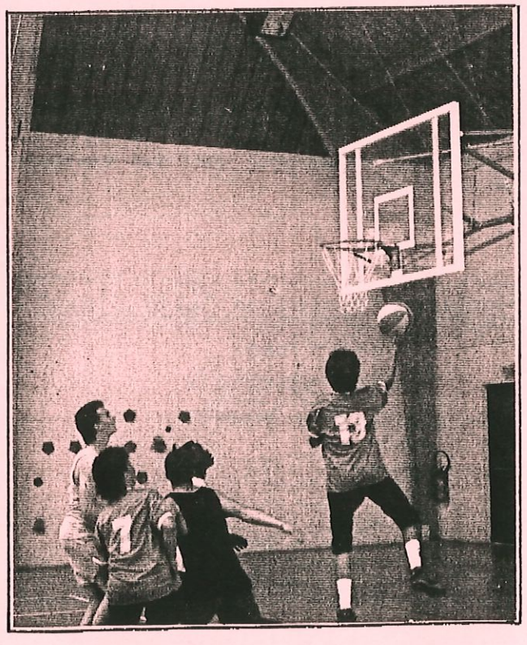

TENNIS

Le tournoi de tennis de la St-Just se déroulera à SAINTE-ANASTASIE, du 26 juin au 16 juillet.
Les participants -membres ou non du club- peuvent s'inscrire sur la feuille affichée sur le panneau du court de tennis.
Participation 30 Francs.
Pour tous renseignements, s'adresser à Mme MORIN au 94.72.24.05.

FOOT

Le 19 mai dernier s'est tenue à la salle polyvalente, l'assemblée générale du club de foot-ball.
Présidée par M. Bernard SCLAFANI, cette réunion avait un ordre du jour particulièrement important : la préparation de la nouvelle saison sportive.
Après qu'une volonté de poursuivre ait été clairement affirmée par la majorité des membres, la création d'une équipe "jeunes" était abordée par le Président ainsi que par les nouveaux membres du Bureau.
Le Maire, rappelait enfin son souhait de voir réussir cette initiative en indiquant la volonté de la Commune de favoriser la réalisation d'équipes enfants.
Après un débat amical sur la grandeur et les vicissitudes du sport en France, un sympathique vin d'honneur mettait fin à cette réunion.

Le dimanche 23 mai 1993, les Cadets ne voulant pas manquer à la tradition, participaient au tournoi de BRIGNOLES et, comme les Minimes, furent classés 5ème avec un trophé comme récompense.
Avec ces résultats prometteurs, le basket-ball se porte bien à SAINTE-ANASTASIE.
NOTA : Quelques résultats :
- BRIGNOLES (1) 41 SAINTE-ANASTASIE 39
- SAINTE-ANASTASIE 41 TOURVES 4
- SAINTE-ANASTASIE 38 BRIGNOLES(2) 26